

Rapport de repérage HAP dans les matériaux routiers

Numéro de dossier : 2024-09869

Date du repérage : 26/03/2025



- **il a été repéré des matériaux et produits susceptibles de contenir des HAP : après analyses, ils contiennent moins de 50mg/kg de HAP.**
- **il a été repéré des matériaux et produits susceptibles (*) de contenir de l'amiante : après analyses, ils ne contiennent pas d'amiante.**

Version du dossier :

Révision	Date	Objet
Version initiale	26/03/2025	Établissement du Dossier Technique Hydrocarbures Aromatiques Polycycliques

Références réglementaires et normatives

Textes réglementaires	Norme NFX 43-050 et suivant les dispositions de la norme NF ICO 18287. Norme NF X 46-020 d'Août 2017.
-----------------------	--

Rapport du :
15/04/2025

Localisation du dossier	
Adresse	Rue : Centre d'Entretien et d'Intervention de Pierre Bénite 59 Chemin d'Yvours Bât., escalier, niveau, appartement n°, lot n°: , Lot numéro : NC Code postal, ville : . 69310 PIERRE BENITE Section cadastrale : NC, Parcelle(s) n° : NC
Périmètre de repérage : Hangar et parking
Fonction principale du bâtiment : Date du permis : Autres 1974

Le propriétaire et le commanditaire	
Le(s) propriétaire(s) :	Nom et prénom : ... Direction Interdépartementale des Routes Centre-Est Adresse : 228 Rue de Garibaldi 69446 LYON CEDEX 3
Le commanditaire	Nom et prénom : ... Direction Interdépartementale des Routes Centre-Est - Monsieur Fabrice VIDAL Adresse : 228 Rue de Garibaldi 69446 LYON CEDEX 3

Le(s) signataire(s)				
	NOM Prénom	Fonction	Organisme certification	Détail de la certification
Opérateur(s) de repérage ayant participé au repérage ----- Personne(s) signataire(s) autorisant la diffusion du rapport	NEBOUX Annie	Opérateur de repérage	BUREAU VERITAS CERTIFICATION France Le Guillaumet 92046 PARIS LA DEFENSE CEDEX	Obtention : 30/06/2022 Échéance : 29/06/2029 N° de certification : 2764168
Opérateur(s) de repérage ayant participé au repérage ----- Personne(s) signataire(s) autorisant la diffusion du rapport	NEBOUX Yves	Opérateur de repérage	DEKRA Certification 3/5 avenue Garlande 92220 BAGNEUX	Obtention : 02/07/2020 Échéance : 01/07/2027 N° de certification : DTI2947
Raison sociale de l'entreprise : CDIM SAS (Numéro SIRET : 504 357 203 00042) Adresse : 122 av. du Vercors, 38600 FONTAINE Désignation de la compagnie d'assurance : AXA Numéro de police et date de validité : 10272640004 / 01/07/2025				

Le rapport de repérage
Date d'émission du rapport de repérage : 15/04/2025, remis au propriétaire le 15/04/2025
Diffusion : le présent rapport de repérage ne peut être reproduit que dans sa totalité, annexes incluses
Pagination : le présent rapport avec les annexes comprises, est constitué de 36 pages

Sommaire

- 1 Les conclusions
- 2 Le(s) laboratoire(s) d'analyses
- 3 La mission de repérage
 - 3.1 L'objet de la mission
 - 3.2 Le périmètre de repérage effectif
- 4 Conditions de réalisation du repérage
 - 4.1 Bilan de l'analyse documentaire
 - 4.2 Date d'exécution des visites du repérage in situ
 - 4.3 Écarts, adjonctions, suppressions par rapport aux normes en vigueur
 - 4.4 Plan de localisation
- 5 Résultats détaillés du repérage
 - 5.1 Liste des carottes et couches affiliées
- 6 Signatures
- 7 Annexes

1. – Les conclusions

Dans le cadre de la mission décrite en tête de rapport :

- Il a été repéré des matériaux et produits susceptibles de contenir des HAP : après analyses, ils contiennent moins de 50mg/kg de HAP.
- Il a été repéré des matériaux et produits susceptibles (*) de contenir de l'amiante : après analyses, ils ne contiennent pas d'amiante.



(*) : « Matériau ou produit susceptible de contenir de l'amiante » : matériau ou produit contenant naturellement de l'amiante ou dont la composition a intégré de l'amiante pendant certaines périodes de sa fabrication et pour lequel la présence ou l'absence d'amiante n'a pas été démontrée

Liste des carottes contenant de l'amiante ou des HAP :

Carotte	Localisation	Conclusion HAP	Conclusion Amiante
Néant	-		

2. – Le(s) laboratoire(s) d'analyses

Raison sociale et nom de l'entreprise : ... ITGA
Adresse : 11 rue Pascal, Europarc du Chêne 69500 BRON
Numéro de l'accréditation Cofrac : 1-5909

3. – La mission de repérage

3.1 L'objet de la mission

Dans le cadre d'un contrôle du revêtement bitumineux, décrit en page de couverture du présent rapport, la mission consiste à repérer la localisation des matériaux ou produits contenant de l'amiante.

3.2 Le périmètre de repérage effectif

Etendu de la zone de contrôle :

Non communiqué

4. – Conditions de réalisation du repérage

4.1 Bilan de l'analyse documentaire

Documents demandés	Documents remis
Rapports concernant la recherche d'amiante déjà réalisés	Oui
Documents décrivant les ouvrages, produits, matériaux et protections physiques mises en place	Non
Éléments d'information nécessaires à l'accès aux zones analysées	Non

Observations :

RAAD N° 2024-09869 daté du 10/104/2025

4.2 Date d'exécution des visites du repérage in situ

Date de la commande : 26/12/2024

Date(s) de visite de l'ensemble des locaux : 26/03/2025

Heure d'arrivée :

Durée du repérage :

Personne en charge d'accompagner l'opérateur de repérage : Mr THOLLET

4.3 Écarts, adjonctions, suppressions par rapport aux normes en vigueur

La mission de repérage s'est déroulée conformément aux prescriptions de la norme Norme NF X 46-020 d'Août 2017.

Observations	Oui	Non	Sans Objet
Plan de prévention réalisé avant intervention sur site	-	-	X

4.4 Plan de localisation

L'ensemble des prélèvements a été réalisé dans le respect du plan et des procédures d'intervention.



Planche (croquis) de repérage technique effectué par le cabinet : CDiM SAS, auteur : NEBOUX Annie
Dossier n° 2024-09869 du 26/03/2025
Adresse du bien : Centre d'Entretien et d'Intervention de Pierre Bénite
59 Chemin d'Yvours 69310 PIERRE BENITE

Rapport du :
15/04/2025

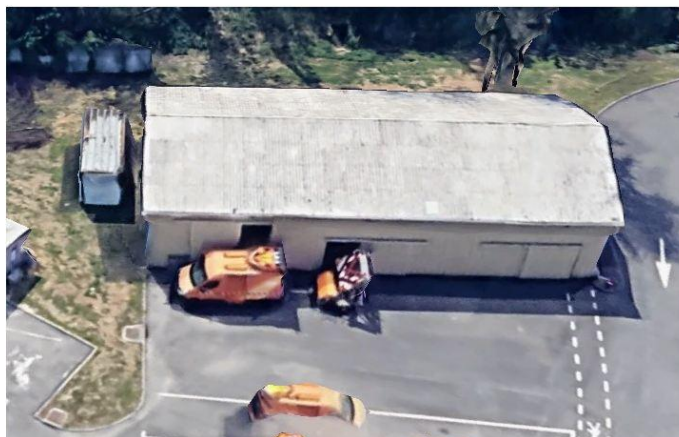

Planche (croquis) de repérage technique effectué par le cabinet : CDiM SAS, auteur : NEBOUX Annie
Dossier n° 2024-09869 du 26/03/2025
Adresse du bien : Centre d'Entretien et d'Intervention de Pierre Bénite
59 Chemin d'Yvours 69310 PIERRE BENITE

Rapport du :
15/04/2025

5. – Résultats détaillés du repérage

5.1 Liste des carottes et couches affiliées :

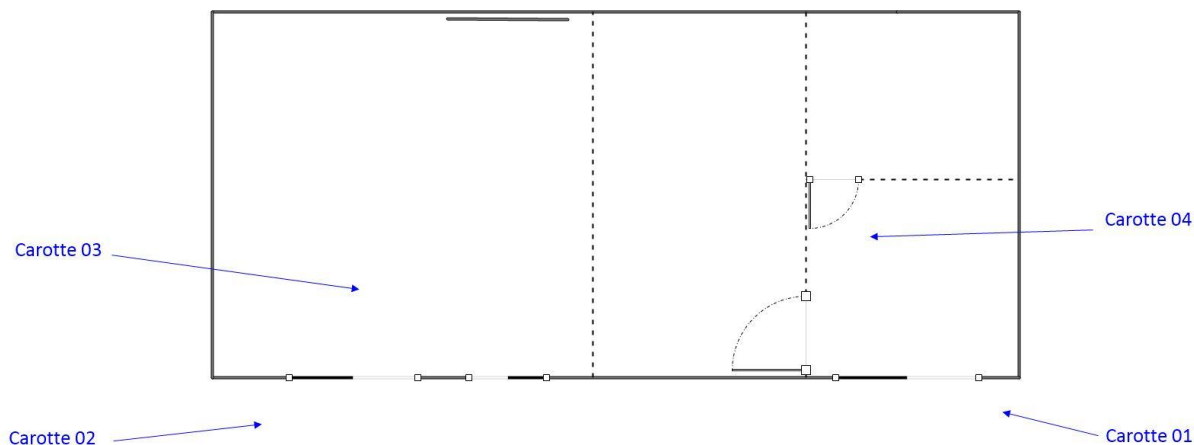
IDENTIFICATION DU CAROTTAGE : Carotte 01

Localisation

	CP / Commune : 69310 PIERRE BENITE RD / Voie : PR / Position :	Précision : Coordonnées Géo X : Coordonnées Géo Y :
--	--	---

Caractéristique du carottage

	Date : 26/03/2025 Epaisseur totale : 10	Epaisseur des couches : Couche 01 : 5 cm Couche 02 : 5 cm
	Plan de localisation 	Photo de la Carotte 

Commentaires : Sans objet

Référence de la couche	Analyse amiante Conclusion	Analyse HAP Conclusion
Couche 01 Enrobé routier	Oui Amiante non détecté	Oui <50 mg/kg
Couche 02 Enrobé routier	Oui Amiante non détecté	Oui <50 mg/kg

IDENTIFICATION DU CAROTTAGE : Carotte 02

Localisation

	CP / Commune : 69310 PIERRE BENITE RD / Voie : PR / Position :	Précision : Coordonnées Géo X : Coordonnées Géo Y :
--	--	---

Caractéristique du carottage

	Date : 26/03/2025 Epaisseur totale : 18	Epaisseur des couches : Couche 01 : 11 cm Couche 02 : 7 cm
	Plan de localisation 	Photo de la Carotte 

Commentaires : Sans objet

Référence de la couche	Analyse amiante Conclusion	Analyse HAP Conclusion
Couche 01 Enrobé routier	Oui Amiante non détecté	Oui <50 mg/kg
Couche 02 Enrobé routier	Oui Amiante non détecté	Oui <50 mg/kg

IDENTIFICATION DU CAROTTAGE : Carotte 03

Localisation

	CP / Commune : 69310 PIERRE BENITE RD / Voie : PR / Position :	Précision : Coordonnées Géo X : Coordonnées Géo Y :
--	--	---

Caractéristique du carottage

	Date : 26/03/2025 Epaisseur totale : 16	Epaisseur des couches : Couche 01 : 6 cm Couche 02 : 10 cm
	Plan de localisation 	Photo de la Carotte 

Commentaires : Sans objet

Référence de la couche	Analyse amiante Conclusion	Analyse HAP Conclusion
Couche 01 Enrobé routier	Oui Amiante non détecté	Oui <50 mg/kg
Couche 02 Enrobé routier	Oui Amiante non détecté	Oui <50 mg/kg

IDENTIFICATION DU CAROTTAGE : Carotte 04

Localisation

	CP / Commune : 69310 PIERRE BENITE RD / Voie : PR / Position :	Précision : Coordonnées Géo X : Coordonnées Géo Y :
--	--	---

Caractéristique du carottage

	Date : 26/03/2025 Epaisseur totale : 15	Epaisseur des couches : Couche 01 : 9 cm Couche 02 : 6 cm
	Plan de localisation 	Photo de la Carotte 

Commentaires : Sans objet

Référence de la couche	Analyse amiante Conclusion	Analyse HAP Conclusion
Couche 01 Enrobé routier	Oui Amiante non détecté	Oui <50 mg/kg
Couche 02 Enrobé routier	Oui Amiante non détecté	Oui <50 mg/kg

Rapport du :
15/04/2025

6. – Signatures

Nota : Le présent rapport est établi par une personne dont les compétences sont certifiées par DEKRA Certification - 3/5 avenue Garlande 92220 BAGNEUX et par BUREAU VERITAS CERTIFICATION France - Le Guillaumet 92046 PARIS LA DEFENSE CEDEX (détail sur www.cofrac.fr programme n°4-4-11

Fait à **FONTAINE**, le **15/04/2025**

Par : **NEBOUX Anne** et **NEBOUX Yves**

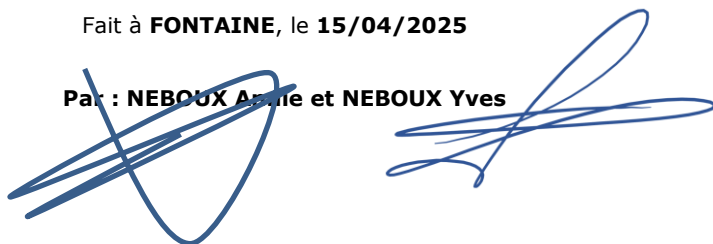

Cachet de l'entreprise

 **CDiM SAS**
2 rue Colonel Chambonnet
69500 BRON
mail: cdim@cdim-expertises.fr
Tel: 04 82 54 01 10
RCS 504 357 203

ANNEXES

Sommaire des annexes

7 Annexes

7.1 Rapports d'essais

7.2 Documents annexés au présent rapport

Rapport du :
15/04/2025

7.1 - Annexe - Rapports d'essais

Copie des rapports d'essais :



ITGA
Agence de saint-etienne enrobes
44 rue Jean Huss
42000 Saint-Etienne
Tél. : 04.77.79.52.99
www.itga.fr - E-Mail : se@itga.fr

Accréditation n°1-1761
Portée disponible sur
www.cofrac.fr



L'accréditation du COFRAC atteste de la compétence des laboratoires pour les seuls essais couverts par l'accréditation, qui sont identifiés par le symbole (C).

Rapport d'essai : KSP2503-2134-001_1

Date : 7 avril 2025

Client :	CDiM - AGENCE DE BRON	ITGA :	
Réf. commande :	2024-09869 / IT2625-479	Date de réception des échantillons :	27 mars 2025
Interlocuteur :	NEBOUX Yves		
Adresse :	2 rue Colonel Chambonnet 69500 BRON		

Site de prélèvement : /

Description : Enrobé bitumineux (x8)

Analyses demandées : Teneur en HAP

Observations : Prélèvements effectués par vos soins

La somme des 16 HAP est donnée à titre indicatif. Le résultat affiché est précédé du signe ≤ si la teneur d'au moins un des composés sur les 16 HAP prioritaires est en dessous de sa limite de quantification. Dans ce cas, la valeur de la limite de quantification est utilisée pour le calcul de la somme. Le résultat de la somme devient alors une indication par excès.

Saint-Etienne, le lundi 7 avril 2025

Le Cheffe d'équipe laboratoire
Sophie MAGNOLON

Le rapport d'essai ne concerne que les objets soumis à essais. La reproduction de ce rapport d'essai n'est autorisée que sous sa forme intégrale ; ce rapport ne doit pas être reproduit partiellement sans l'approbation du laboratoire.

Siège social : Rue de la Terre Adélie - Bât. R - CS 66862 - 35768 SAINT GREGOIRE CEDEX - Tél. 02 99 35 41 41 - Fax 02 99 35 41 42
S.A.S au capital de 168420 euros - R.C.S. Rennes B 394 082 697 - Siret 394 082 697 00332

1/4

Rapport d'essai	KSP2503-2134-001_1	07/04/2025
-----------------	--------------------	------------

Teneur en HAP

MÉTHODE UTILISÉE

Norme(s) :	Méthode interne IT 441
Matériau :	Enrobé
Méthode de préparation :	Broyage (<4mm) / Extraction par sonication / Concentration
Technique analytique :	Chromatographie en phase gazeuse - Détection par spectrométrie de masse

PRÉLÈVEMENT

Le laboratoire n'est pas responsable des données fournies par le client qui sont simplement retranscrites ci-dessous.

	AM1-HAP1 1-1	AM1-HAP1 1-2	AM2-HAP2 2-1
Emplacement	Enrobé routier Date de prélèvement : 26/03/2025	Enrobé routier Date de prélèvement : 26/03/2025	Enrobé routier Date de prélèvement : 26/03/2025

RÉSULTAT

TENEUR	LQ	I		AM1-HAP1 1-1	AM1-HAP1 1-2	AM2-HAP2 2-1
Naphtalène ^(C)	0,50	30%	mg/kg	< 0,50 (LQ)	< 0,50 (LQ)	< 0,50 (LQ)
Acénaphthylène ^(C)	0,50	30%	mg/kg	< 0,50 (LQ)	< 0,50 (LQ)	< 0,50 (LQ)
Acénaphthène ^(C)	0,50	30%	mg/kg	< 0,50 (LQ)	< 0,50 (LQ)	< 0,50 (LQ)
Fluorène ^(C)	0,50	30%	mg/kg	< 0,50 (LQ)	< 0,50 (LQ)	< 0,50 (LQ)
Phénanthrène ^(C)	0,50	30%	mg/kg	< 0,50 (LQ)	< 0,50 (LQ)	< 0,50 (LQ)
Anthracène ^(C)	0,50	30%	mg/kg	< 0,50 (LQ)	< 0,50 (LQ)	< 0,50 (LQ)
Fluoranthène ^(C)	0,50	35%	mg/kg	< 0,50 (LQ)	< 0,50 (LQ)	< 0,50 (LQ)
Pyrène ^(C)	0,50	30%	mg/kg	< 0,50 (LQ)	< 0,50 (LQ)	< 0,50 (LQ)
Benzo[a]anthracène ^(C)	0,50	30%	mg/kg	< 0,50 (LQ)	< 0,50 (LQ)	< 0,50 (LQ)
Chrysène ^(C)	0,50	30%	mg/kg	< 0,50 (LQ)	< 0,50 (LQ)	< 0,50 (LQ)
Benzo[b]fluoranthène ^(C)	0,50	30%	mg/kg	< 0,50 (LQ)	< 0,50 (LQ)	< 0,50 (LQ)
Benzo[k]fluoranthène ^(C)	0,50	30%	mg/kg	< 0,50 (LQ)	< 0,50 (LQ)	< 0,50 (LQ)
Benzo[a]pyrène ^(C)	0,50	30%	mg/kg	< 0,50 (LQ)	< 0,50 (LQ)	< 0,50 (LQ)
Indéno[1,2,3-c,d]pyrène ^(C)	0,50	30%	mg/kg	< 0,50 (LQ)	< 0,50 (LQ)	< 0,50 (LQ)
Dibenzo[a,h]anthracène ^(C)	0,50	30%	mg/kg	< 0,50 (LQ)	< 0,50 (LQ)	< 0,50 (LQ)
Benzo[g,h,i]pérylène ^(C)	0,50	30%	mg/kg	< 0,50 (LQ)	< 0,50 (LQ)	< 0,50 (LQ)
Somme 16 HAP			mg/kg	≤ 8,0	≤ 8,0	≤ 8,0

REMARQUES

- Date de préparation des échantillons : 04/04/2025
- LQ : limite de quantification. I : incertitude.

Rapport du :
15/04/2025

Rapport d'essai

KSP2503-2134-001_1

07/04/2025

Teneur en HAP

MÉTHODE UTILISÉE

Norme(s) : Méthode interne IT 441
Matériau : Enrobé
Méthode de préparation : Broyage (<4mm) / Extraction par sonication / Concentration
Technique analytique : Chromatographie en phase gazeuse - Détection par spectrométrie de masse

PRÉLÈVEMENT

Le laboratoire n'est pas responsable des données fournies par le client qui sont simplement retranscrites ci-dessous.

	AM2-HAP2 2-2	AM3-HAP3 3-1	AM3-HAP3 3-2
Emplacement	Enrobé routier Date de prélèvement : 26/03/2025	Enrobé routier Date de prélèvement : 26/03/2025	Enrobé routier Date de prélèvement : 26/03/2025

RÉSULTAT

TENEUR	LQ	I	AM2-HAP2 2-2	AM3-HAP3 3-1	AM3-HAP3 3-2	
Naphtalène ^(C)	0,50	30%	mg/kg	< 0,50 (LQ)	< 0,50 (LQ)	< 0,50 (LQ)
Acénaphtylène ^(C)	0,50	30%	mg/kg	< 0,50 (LQ)	< 0,50 (LQ)	< 0,50 (LQ)
Acénaphtène ^(C)	0,50	30%	mg/kg	< 0,50 (LQ)	< 0,50 (LQ)	< 0,50 (LQ)
Fluorène ^(C)	0,50	30%	mg/kg	< 0,50 (LQ)	< 0,50 (LQ)	< 0,50 (LQ)
Phénanthrène ^(C)	0,50	30%	mg/kg	< 0,50 (LQ)	1,35 ± 0,41	< 0,50 (LQ)
Anthracène ^(C)	0,50	30%	mg/kg	< 0,50 (LQ)	< 0,50 (LQ)	< 0,50 (LQ)
Fluoranthène ^(C)	0,50	35%	mg/kg	< 0,50 (LQ)	< 0,50 (LQ)	< 0,50 (LQ)
Pyrène ^(C)	0,50	30%	mg/kg	< 0,50 (LQ)	0,93 ± 0,28	< 0,50 (LQ)
Benzo[a]anthracène ^(C)	0,50	30%	mg/kg	< 0,50 (LQ)	< 0,50 (LQ)	< 0,50 (LQ)
Chrysène ^(C)	0,50	30%	mg/kg	< 0,50 (LQ)	< 0,50 (LQ)	< 0,50 (LQ)
Benzo[b]fluoranthène ^(C)	0,50	30%	mg/kg	< 0,50 (LQ)	< 0,50 (LQ)	< 0,50 (LQ)
Benzo[k]fluoranthène ^(C)	0,50	30%	mg/kg	< 0,50 (LQ)	< 0,50 (LQ)	< 0,50 (LQ)
Benzo[a]pyrène ^(C)	0,50	30%	mg/kg	< 0,50 (LQ)	< 0,50 (LQ)	< 0,50 (LQ)
Indéno[1,2,3-c,d]pyrène ^(C)	0,50	30%	mg/kg	< 0,50 (LQ)	< 0,50 (LQ)	< 0,50 (LQ)
Dibenzo[a,h]anthracène ^(C)	0,50	30%	mg/kg	< 0,50 (LQ)	< 0,50 (LQ)	< 0,50 (LQ)
Benzo[g,h,i]pérylène ^(C)	0,50	30%	mg/kg	< 0,50 (LQ)	< 0,50 (LQ)	< 0,50 (LQ)
Somme 16 HAP			mg/kg	≤ 8,0	≤ 9,3	≤ 8,0

REMARQUES

- Date de préparation des échantillons : 04/04/2025
- LQ : limite de quantification. I : incertitude.

3/4

Rapport d'essai	KSP2503-2134-001_1	07/04/2025
-----------------	--------------------	------------

Teneur en HAP

MÉTHODE UTILISÉE

Norme(s) :	Méthode interne IT 441
Matériau :	Enrobé
Méthode de préparation :	Broyage (<4mm) / Extraction par sonication / Concentration
Technique analytique :	Chromatographie en phase gazeuse - Détection par spectrométrie de masse

PRÉLÈVEMENT

Le laboratoire n'est pas responsable des données fournies par le client qui sont simplement retranscrites ci-dessous.

	AM4-HAP4 4-1	AM4-HAP4 4-2
Emplacement	Enrobé routier	Enrobé routier
	Date de prélèvement : 26/03/2025	Date de prélèvement : 26/03/2025

RÉSULTAT

TENEUR	LQ	I		AM4-HAP4 4-1	AM4-HAP4 4-2
Naphtalène ^(C)	0,50	30%	mg/kg	< 0,50 (LQ)	< 0,50 (LQ)
Acénaphthylène ^(C)	0,50	30%	mg/kg	< 0,50 (LQ)	< 0,50 (LQ)
Acénaphène ^(C)	0,50	30%	mg/kg	< 0,50 (LQ)	< 0,50 (LQ)
Fluorène ^(C)	0,50	30%	mg/kg	< 0,50 (LQ)	< 0,50 (LQ)
Phénanthrène ^(C)	0,50	30%	mg/kg	< 0,50 (LQ)	< 0,50 (LQ)
Anthracène ^(C)	0,50	30%	mg/kg	< 0,50 (LQ)	< 0,50 (LQ)
Fluoranthène ^(C)	0,50	35%	mg/kg	< 0,50 (LQ)	< 0,50 (LQ)
Pyrène ^(C)	0,50	30%	mg/kg	< 0,50 (LQ)	< 0,50 (LQ)
Benzo[a]anthracène ^(C)	0,50	30%	mg/kg	< 0,50 (LQ)	< 0,50 (LQ)
Chrysène ^(C)	0,50	30%	mg/kg	< 0,50 (LQ)	< 0,50 (LQ)
Benzo[b]fluoranthène ^(C)	0,50	30%	mg/kg	< 0,50 (LQ)	< 0,50 (LQ)
Benzo[k]fluoranthène ^(C)	0,50	30%	mg/kg	< 0,50 (LQ)	< 0,50 (LQ)
Benzo[a]pyrène ^(C)	0,50	30%	mg/kg	< 0,50 (LQ)	< 0,50 (LQ)
Indéno[1,2,3-c,d]pyrène ^(C)	0,50	30%	mg/kg	< 0,50 (LQ)	< 0,50 (LQ)
Dibenzo[a,h]anthracène ^(C)	0,50	30%	mg/kg	< 0,50 (LQ)	< 0,50 (LQ)
Benzo[g,h,i]pérylène ^(C)	0,50	30%	mg/kg	< 0,50 (LQ)	< 0,50 (LQ)
Somme 16 HAP			mg/kg	≤ 8,0	≤ 8,0

REMARQUES

- Date de préparation des échantillons : 04/04/2025
- LQ : limite de quantification. I : incertitude.

7.2 - Annexe - Autres documents



44 rue Jean Huss
42000 SAINT ÉTIENNE
Tel : 04.77.79.52.80
www.itga.fr



Accréditation n° 1-1761

Portée disponible
sur www.cofrac.fr



L'accréditation du COFRAC atteste de la compétence des laboratoires pour les seuls essais couverts par l'accréditation qui sont identifiés par le symbole : ►

RAPPORT D'ESSAI N° IT262503-1248_1 EN DATE DU 08/04/2025 RECHERCHE ET IDENTIFICATION D'AMIANTE DELIBEREMENT AJOUTE ET NATURELLEMENT PRESENT DANS LES MATERIAUX ET PRODUITS MANUFACTURES

Ce rapport d'essai ne concerne que les échantillons soumis à l'analyse tels qu'ils ont été reçus au laboratoire.

Client :

CDiM - AGENCE DE BRON
CDiM - AGENCE DE BRON
69500 Bron

Prélèvement :

Commande ITGA : IT 2625-479
Echantillon ITGA : IT 262503-1248
Reçu au laboratoire le : 27/03/2025

Réf. Client : Le laboratoire n'est pas responsable des données fournies par le client qui sont simplement retranscrites ci-dessous.

Commande	2024-09869
Dossier client	/
Echantillon	AM1-HAP1 1-1 - Enrobé routier - /
Description ITGA	Agrégats d'enrobé bitumineux - mastic (liant + fines) bitumineux / Agrégats d'enrobé bitumineux - matériau granulaire hétérogène

Préparation :

Effectuée de façon à être représentative de l'échantillon conformément à l'arrêté du 1^{er} octobre 2019 :

En fonction de la nature de la prise d'essai :

- Phase mastic – Traitement chimique et mécanique au chloroforme (méthode interne : IT 286)
- Phase granulaire – Traitement thermique (méthode interne : IT 413)
- Pour l'analyse au Microscope Optique à Lumière Polarisée (MOLP) : Prélèvement, réduction de la matrice et montage adapté sur lame de microscopie (méthode interne : IT 444).
- Pour l'analyse au Microscope Electronique à Transmission Analytique (META) : Broyage en milieu aqueux et récupération des particules sur grilles de microscopie (méthode interne : IT 444).

Technique Analytique :

- Microscopie Optique à Lumière Polarisée (parties pertinentes de la norme NF ISO 22262-1) : Morphologie et critères optiques
Limite de détection pour la méthode MOLP : La détection de fibres d'amiante optiquement observables (1) est garantie si la teneur est supérieure ou égale à 0,1 % en masse.

ET/OU

- Microscopie Electronique à Transmission Analytique (parties pertinentes de la norme NF X 43-050, parties pertinentes de la norme NF ISO 22262-1 et principes de classification minéralogique de l'International Mineralogical Association - IMA) :
Morphologie, composition chimique par EDX et diffraction électronique
Limite de détection pour la méthode META : La détection de fibres d'amiante est garantie si la teneur est supérieure ou égale à 0,1 % en masse.

La reproduction de ce rapport d'essai n'est autorisée que sous sa forme intégrale ; ce rapport ne doit pas être reproduit partiellement sans l'approbation du laboratoire.
Sauf demande particulière et écrite du client, les échantillons sont conservés pendant 6 mois et les rapports pendant 10 ans.
DTA 164-07 rev10

Page 1/2

RAPPORT D'ESSAI N° IT262503-1248_1 EN DATE DU 08/04/2025
RECHERCHE ET IDENTIFICATION D'AMIANTE DELIBEREMENT AJOUTE ET NATURELLEMENT
PRESENT DANS LES MATERIAUX ET PRODUITS MANUFACTURES

Résultat :

Fraction Analysée	Données préparations		Données Analytiques		Résultat ⁽²⁾	Variété d'amiante ⁽²⁾	Eléments analytiques
	Nombre de préparations	Traitement	Techniques analytiques /Date d'analyse	Nombre de supports analytiques			
►Agrégats d'enrobé bitumineux - mastic (liant + fines) bitumineux	Nombre de préparations : 1	Chimique	META le 07/04/2025	Nombre de supports d'analyse : 2	Amiante non détecté ⁽⁴⁾	---	Analyste : KAZ
►Agrégats d'enrobé bitumineux - matériau granulaire hétérogène ⁽³⁾	Nombre de préparations : 3	Thermique et mécanique	META le 07/04/2025	Nombre de supports d'analyse : 6	Amiante non détecté ⁽⁴⁾	---	Analyste : AFR

(1) Les fibres optiquement observables sont celles ayant un diamètre supérieur à 0.2 micromètre.
(2) Ce résultat porte sur l'examen conjoint des résultats d'analyse des 2 techniques analytiques MOLP et META, le cas échéant.
(3) La fraction analysée a subi un traitement thermique préalable.
(4) Aucune fibre d'amiante n'a été détectée, l'échantillon objet de l'essai peut éventuellement renfermer une teneur en fibres d'amiante inférieure à la limite de détection déclarée pour la(es) méthode(s) utilisée(s).

Validé par : Amandine ROSTAING - Analyste



44 rue Jean Huss
42000 SAINT ÉTIENNE
Tel : 04.77.79.52.80
www.itga.fr



Accréditation n° 1-1761

Portée disponible
sur www.cofrac.fr



L'accréditation du COFRAC atteste de la compétence des laboratoires pour les seuls essais couverts par l'accréditation qui sont identifiés par le symbole : ►

RAPPORT D'ESSAI N° IT262503-1249_1 EN DATE DU 08/04/2025
RECHERCHE ET IDENTIFICATION D'AMIANTE DELIBEREMENT AJOUTE ET NATURELLEMENT
PRESENT DANS LES MATERIAUX ET PRODUITS MANUFACTURES

Ce rapport d'essai ne concerne que les échantillons soumis à l'analyse tels qu'ils ont été reçus au laboratoire.

Client :

CDiM - AGENCE DE BRON
CDiM - AGENCE DE BRON
69500 Bron

Prélèvement :

Commande ITGA : IT 2625-479
Echantillon ITGA : IT 262503-1249
Reçu au laboratoire le : 27/03/2025

Réf. Client : Le laboratoire n'est pas responsable des données fournies par le client qui sont simplement retranscrites ci-dessous.

Commande	2024-09869
Dossier client	/
Echantillon	AM1-HAP1 1-2 - Enrobé routier - /

Description ITGA	Agrégats d'enrobé bitumineux - mastic (liant + fines) bitumineux / Agrégats d'enrobé bitumineux - matériau granulaire hétérogène
------------------	--

Préparation :

Effectuée de façon à être représentative de l'échantillon conformément à l'arrêté du 1^{er} octobre 2019 :

En fonction de la nature de la prise d'essai :

- Phase mastic – Traitement chimique et mécanique au chloroforme (méthode interne : IT 286)
- Phase granulaire – Traitement thermique (méthode interne : IT 413)
- Pour l'analyse au Microscopie Optique à Lumière Polarisée (MOLP) : Prélèvement, réduction de la matrice et montage adapté sur lame de microscopie (méthode interne : IT 444).
- Pour l'analyse au Microscopie Electronique à Transmission Analytique (META) : Broyage en milieu aqueux et récupération des particules sur grilles de microscopie (méthode interne : IT 444).

Technique Analytique :

- Microscopie Optique à Lumière Polarisée (parties pertinentes de la norme NF ISO 22262-1) : Morphologie et critères optiques
Limite de détection pour la méthode MOLP : La détection de fibres d'amiante optiquement observables (1) est garantie si la teneur est supérieure ou égale à 0,1 % en masse.

ET/OU

- Microscopie Electronique à Transmission Analytique (parties pertinentes de la norme NF X 43-050, parties pertinentes de la normes NF ISO 22262-1 et principes de classification minéralogique de l'International Mineralogical Association - IMA) :
Morphologie, composition chimique par EDX et diffraction électronique
Limite de détection pour la méthode META : La détection de fibres d'amiante est garantie si la teneur est supérieure ou égale à 0,1 % en masse.

La reproduction de ce rapport d'essai n'est autorisée que sous sa forme intégrale ; ce rapport ne doit pas être reproduit partiellement sans l'approbation du laboratoire.
Sauf demande particulière et écrite du client, les échantillons sont conservés pendant 6 mois et les rapports pendant 10 ans.
DTA 164-07 rev10

Page 1/2

RAPPORT D'ESSAI N° IT262503-1249_1 EN DATE DU 08/04/2025
RECHERCHE ET IDENTIFICATION D'AMIANTE DELIBEREMENT AJOUTE ET NATURELLEMENT
PRESENT DANS LES MATERIAUX ET PRODUITS MANUFACTURES

Résultat :

Fraction Analysée	Données préparations		Données Analytiques		Résultat ⁽²⁾	Variété d'amiante ⁽²⁾	Eléments analytiques
	Nombre de préparations	Traitement	Techniques analytiques /Date d'analyse	Nombre de supports analytiques			
► Agrégats d'enrobé bitumineux - mastic (liant + fines) bitumineux	Nombre de préparations : 1	Chimique	META le 07/04/2025	Nombre de supports d'analyse : 2	Amiante non détecté ⁽⁴⁾	---	Analyste : KAZ
► Agrégats d'enrobé bitumineux - matériau granulaire hétérogène ⁽³⁾	Nombre de préparations : 3	Thermique et mécanique	META le 07/04/2025	Nombre de supports d'analyse : 6	Amiante non détecté ⁽⁴⁾	---	Analyste : AFR

(1) Les fibres optiquement observables sont celles ayant un diamètre supérieur à 0.2 micromètre.
(2) Ce résultat porte sur l'examen conjoint des résultats d'analyse des 2 techniques analytiques MOLP et META, le cas échéant.
(3) La fraction analysée a subi un traitement thermique préalable.
(4) Aucune fibre d'amiante n'a été détectée, l'échantillon objet de l'essai peut éventuellement renfermer une teneur en fibres d'amiante inférieure à la limite de détection déclarée pour la(les) méthode(s) utilisée(s).

Validé par : Amandine ROSTAING - Analyste

La reproduction de ce rapport d'essai n'est autorisée que sous sa forme intégrale ; ce rapport ne doit pas être reproduit partiellement sans l'approbation du laboratoire.
Sauf demande particulière et écrite du client, les échantillons sont conservés pendant 6 mois et les rapports pendant 10 ans.
DTA 164-07 rev10



44 rue Jean Huss
42000 SAINT ETIENNE
Tel : 04.77.79.52.80
www.itga.fr



Accréditation n° 1-1761

Portée disponible
sur www.cofrac.fr



L'accréditation du COFRAC atteste de la compétence des laboratoires pour les seuls essais couverts par l'accréditation qui sont identifiés par le symbole : ►

RAPPORT D'ESSAI N° IT262503-1250_1 EN DATE DU 08/04/2025
RECHERCHE ET IDENTIFICATION D'AMIANTE DELIBEREMENT AJOUTE ET NATURELLEMENT PRESENT DANS LES MATERIAUX ET PRODUITS MANUFACTURES

Ce rapport d'essai ne concerne que les échantillons soumis à l'analyse tels qu'ils ont été reçus au laboratoire.

Client :

CDiM - AGENCE DE BRON
CDiM - AGENCE DE BRON
69500 Bron

Prélèvement :

Commande ITGA : IT 2625-479
Echantillon ITGA : IT 262503-1250
Reçu au laboratoire le : 27/03/2025

Réf. Client : Le laboratoire n'est pas responsable des données fournies par le client qui sont simplement retranscrites ci-dessous.

Commande	2024-09869
Dossier client	/
Echantillon	AM2-HAP2 2-1 - Enrobé routier - /

Description ITGA	Agrégats d'enrobé bitumineux - mastic (liant + fines) bitumineux / Agrégats d'enrobé bitumineux - matériau granulaire hétérogène
------------------	--

Préparation :

Effectuée de façon à être représentative de l'échantillon conformément à l'arrêté du 1^{er} octobre 2019 :

En fonction de la nature de la prise d'essai :

- Phase mastic – Traitement chimique et mécanique au chloroforme (méthode interne : IT 286)
- Phase granulaire – Traitement thermique (méthode interne : IT 413)
- Pour l'analyse au Microscope Optique à Lumière Polarisée (MOLP) : Prélèvement, réduction de la matrice et montage adapté sur lame de microscopie (méthode interne : IT 444).
- Pour l'analyse au Microscope Electronique à Transmission Analytique (META) : Broyage en milieu aqueux et récupération des particules sur grilles de microscopie (méthode interne : IT 444).

Technique Analytique :

- Microscopie Optique à Lumière Polarisée (parties pertinentes de la norme NF ISO 22262-1) : Morphologie et critères optiques
Limite de détection pour la méthode MOLP : La détection de fibres d'amiante optiquement observables (1) est garantie si la teneur est supérieure ou égale à 0,1 % en masse.

ET/OU

- Microscopie Electronique à Transmission Analytique (parties pertinentes de la norme NF X 43-050, parties pertinentes de la norme NF ISO 22262-1 et principes de classification minéralogique de l'International Mineralogical Association - IMA) : Morphologie, composition chimique par EDX et diffraction électronique
Limite de détection pour la méthode META : La détection de fibres d'amiante est garantie si la teneur est supérieure ou égale à 0,1 % en masse.

La reproduction de ce rapport d'essai n'est autorisée que sous sa forme intégrale ; ce rapport ne doit pas être reproduit partiellement sans l'approbation du laboratoire.
Sauf demande particulière et écrite du client, les échantillons sont conservés pendant 6 mois et les rapports pendant 10 ans.
DTA 164-07 rev10

Page 1/2

Rapport du :
15/04/2025

RAPPORT D'ESSAI N° IT262503-1250_1 EN DATE DU 08/04/2025
RECHERCHE ET IDENTIFICATION D'AMIANTE DELIBEREMENT AJOUTE ET NATURELLEMENT
PRESENT DANS LES MATERIAUX ET PRODUITS MANUFACTURES

Résultat :

Fraction Analysée	Données préparations		Données Analytiques		Résultat ⁽²⁾	Variété d'amiante ⁽²⁾	Éléments analytiques
	Nombre de préparations	Traitement	Techniques analytiques /Date d'analyse	Nombre de supports analytiques			
► Agrégats d'enrobé bitumineux - mastic (liant + fines) bitumineux	Nombre de préparations : 1	Chimique	META le 07/04/2025	Nombre de supports d'analyse : 2	Amiante non détecté ⁽⁴⁾	---	Analyste : KAZ
► Agrégats d'enrobé bitumineux - matériau granulaire hétérogène ⁽³⁾	Nombre de préparations : 3	Thermique et mécanique	META le 07/04/2025	Nombre de supports d'analyse : 6	Amiante non détecté ⁽⁴⁾	---	Analyste : AFR

(1) Les fibres optiquement observables sont celles ayant un diamètre supérieur à 0,2 micromètre.

(2) Ce résultat porte sur l'examen conjoint des résultats d'analyse des 2 techniques analytiques MOLP et META, le cas échéant.

(3) La fraction analysée a subi un traitement thermique préalable.

(4) Aucune fibre d'amiante n'a été détectée, l'échantillon objet de l'essai peut éventuellement renfermer une teneur en fibres d'amiante inférieure à la limite de détection déclarée pour la(es) méthode(s) utilisée(s).

Validé par : Amandine ROSTAING - Analyste

La reproduction de ce rapport d'essai n'est autorisée que sous sa forme intégrale ; ce rapport ne doit pas être reproduit partiellement sans l'approbation du laboratoire.

Sauf demande particulière et écrite du client, les échantillons sont conservés pendant 6 mois et les rapports pendant 10 ans.
DTA 164-07 rev10

Page 2/2

CDiM SAS – Siège social :122 av. du Vercors 38600 FONTAINE
4 agences en Rhône Alpes :

ISERE
38600 FONTAINE

RHONE
69500 BRON

SAVOIE
73370 LE BOURGET DU LAC

HAUTE SAVOIE
74100 ANNEMASSE

Tél. : 04 82 54 01 10 – cdim@cdim-expertises.fr - N°SIREN : 504 357 203 00042/59
Compagnie d'assurance : AXA n°10272640004



44 rue Jean Huss
42000 SAINT ETIENNE
Tel : 04.77.79.52.80
www.itga.fr



Accréditation n° 1-1761

Portée disponible
sur www.cofrac.fr



L'accréditation du COFRAC atteste de la compétence des laboratoires pour les seuls essais couverts par l'accréditation qui sont identifiés par le symbole :

RAPPORT D'ESSAI N° IT262503-1251_1 EN DATE DU 08/04/2025
RECHERCHE ET IDENTIFICATION D'AMIANTE DELIBEREMENT AJOUTE ET NATURELLEMENT
PRESENT DANS LES MATERIAUX ET PRODUITS MANUFACTURES

Ce rapport d'essai ne concerne que les échantillons soumis à l'analyse tels qu'ils ont été reçus au laboratoire.

Client :

CDiM - AGENCE DE BRON
CDiM - AGENCE DE BRON
69500 Bron

Prélèvement :

Commande ITGA : IT 2625-479
Echantillon ITGA : IT 262503-1251
Reçu au laboratoire le : 27/03/2025

Ref. Client : Le laboratoire n'est pas responsable des données fournies par le client qui sont simplement retranscrites ci-dessous.

Commande	2024-09869
Dossier client	/
Echantillon	AM2-HAP2 2-2 - Enrobé routier - /

Description ITGA	Agrégats d'enrobé bitumineux - mastic (liant + fines) bitumineux / Agrégats d'enrobé bitumineux - matériau granulaire hétérogène
------------------	--

Préparation :

Effectuée de façon à être représentative de l'échantillon conformément à l'arrêté du 1^{er} octobre 2019 :

En fonction de la nature de la prise d'essai :

- Phase mastic – Traitement chimique et mécanique au chloroforme (méthode interne : IT 286)
- Phase granulaire – Traitement thermique (méthode interne : IT 413)
- Pour l'analyse au Microscope Optique à Lumière Polarisée (MOLP) : Prélèvement, réduction de la matrice et montage adapté sur lame de microscopie (méthode interne : IT 444).
- Pour l'analyse au Microscope Electronique à Transmission Analytique (META) : Broyage en milieu aqueux et récupération des particules sur grilles de microscopie (méthode interne : IT 444).

Technique Analytique :

- Microscopie Optique à Lumière Polarisée (parties pertinentes de la norme NF ISO 22262-1) : Morphologie et critères optiques
- Limite de détection pour la méthode MOLP : La détection de fibres d'amiante optiquement observables (1) est garantie si la teneur est supérieure ou égale à 0,1 % en masse.

ET/OU

- Microscopie Electronique à Transmission Analytique (parties pertinentes de la norme NF X 43-050, parties pertinentes de la norme NF ISO 22262-1 et principes de classification minéralogique de l'International Mineralogical Association - IMA) : Morphologie, composition chimique par EDX et diffraction électronique
- Limite de détection pour la méthode META : La détection de fibres d'amiante est garantie si la teneur est supérieure ou égale à 0,1 % en masse.

La reproduction de ce rapport d'essai n'est autorisée que sous sa forme intégrale ; ce rapport ne doit pas être reproduit partiellement sans l'approbation du laboratoire.

Sauf demande particulière et écrite du client, les échantillons sont conservés pendant 6 mois et les rapports pendant 10 ans.
DTA 164-07 rev10

Page 1/2

Rapport du :
15/04/2025

RAPPORT D'ESSAI N° IT262503-1251_1 EN DATE DU 08/04/2025
RECHERCHE ET IDENTIFICATION D'AMIANTE DELIBEREMENT AJOUTE ET NATURELLEMENT
PRESENT DANS LES MATERIAUX ET PRODUITS MANUFACTURES

Résultat :

Fraction Analysée	Données préparations		Données Analytiques		Résultat ⁽²⁾	Variété d'amiante ⁽²⁾	Éléments analytiques
	Nombre de préparations	Traitement	Techniques analytiques /Date d'analyse	Nombre de supports analytiques			
►Agrégats d'enrobé bitumineux - mastic (liant + fines) bitumineux	Nombre de préparations : 1	Chimique	META le 07/04/2025	Nombre de supports d'analyse : 2	Amiante non détecté ⁽⁴⁾	---	Analyste : KAZ
►Agrégats d'enrobé bitumineux - matériau granulaire hétérogène ⁽³⁾	Nombre de préparations : 3	Thermique et mécanique	META le 07/04/2025	Nombre de supports d'analyse : 6	Amiante non détecté ⁽⁴⁾	---	Analyste : AFR

(1) Les fibres optiquement observables sont celles ayant un diamètre supérieur à 0,2 micromètre.

(2) Ce résultat porte sur l'examen conjoint des résultats d'analyse des 2 techniques analytiques MOLP et META, le cas échéant.

(3) La fraction analysée a subi un traitement thermique préalable.

(4) Aucune fibre d'amiante n'a été détectée, l'échantillon objet de l'essai peut éventuellement renfermer une teneur en fibres d'amiante inférieure à la limite de détection déclarée pour la(es) méthode(s) utilisée(s).

Validé par : Amandine ROSTAING - Analyste

La reproduction de ce rapport d'essai n'est autorisée que sous sa forme intégrale ; ce rapport ne doit pas être reproduit partiellement sans l'approbation du laboratoire.
Sauf demande particulière et écrite du client, les échantillons sont conservés pendant 6 mois et les rapports pendant 10 ans.
DTA 164-07 rev10

Page 2/2

CDiM SAS – Siège social :122 av. du Vercors 38600 FONTAINE
4 agences en Rhône Alpes :

ISERE
38600 FONTAINE

RHONE
69500 BRON

SAVOIE
73370 LE BOURGET DU LAC

HAUTE SAVOIE
74100 ANNEMASSE

Tél. : 04 82 54 01 10 – cdim@cdim-expertises.fr - N°SIREN : 504 357 203 00042/59
Compagnie d'assurance : AXA n°10272640004



44 rue Jean Huss
42000 SAINT ÉTIENNE
Tel : 04.77.79.52.80
www.itga.fr



Accréditation n° 1-1761

Portée disponible
sur www.cofrac.fr



L'accréditation du COFRAC atteste de la compétence des laboratoires pour les seuls essais couverts par l'accréditation qui sont identifiés par le symbole : ►

RAPPORT D'ESSAI N° IT262503-1252_1 EN DATE DU 08/04/2025
RECHERCHE ET IDENTIFICATION D'AMIANTE DELIBEREMENT AJOUTE ET NATURELLEMENT
PRESENT DANS LES MATERIAUX ET PRODUITS MANUFACTURES

Ce rapport d'essai ne concerne que les échantillons soumis à l'analyse tels qu'ils ont été reçus au laboratoire.

Client :

CDiM - AGENCE DE BRON
CDiM - AGENCE DE BRON
69500 Bron

Prélèvement :

Commande ITGA : IT 2625-479
Echantillon ITGA : IT 262503-1252
Reçu au laboratoire le : 27/03/2025

Réf. Client : Le laboratoire n'est pas responsable des données fournies par le client qui sont simplement retranscrites ci-dessous.

Commande	2024-09869
Dossier client	/
Echantillon	AM3-HAP3 3-1 - Enrobé routier - /
Description ITGA	Agrégats d'enrobé bitumineux - mastic (liant + fines) bitumineux / Agrégats d'enrobé bitumineux - matériau granulaire hétérogène

Préparation :

Effectuée de façon à être représentative de l'échantillon conformément à l'arrêté du 1^{er} octobre 2019 :

En fonction de la nature de la prise d'essai :

- Phase mastic – Traitement chimique et mécanique au chloroforme (méthode interne : IT 286)
- Phase granulaire – Traitement thermique (méthode interne : IT 413)
- Pour l'analyse au Microscope Optique à Lumière Polarisée (MOLP) : Prélèvement, réduction de la matrice et montage adapté sur lame de microscopie (méthode interne : IT 444).
- Pour l'analyse au Microscope Electronique à Transmission Analytique (META) : Broyage en milieu aqueux et récupération des particules sur grilles de microscopie (méthode interne : IT 444).

Technique Analytique :

- Microscopie Optique à Lumière Polarisée (parties pertinentes de la norme NF ISO 22262-1) : Morphologie et critères optiques
Limite de détection pour la méthode MOLP : La détection de fibres d'amiante optiquement observables (1) est garantie si la teneur est supérieure ou égale à 0,1 % en masse.

ET/OU

- Microscopie Electronique à Transmission Analytique (parties pertinentes de la norme NF X 43-050, parties pertinentes de la norme NF ISO 22262-1 et principes de classification minéralogique de l'International Mineralogical Association - IMA) :
Morphologie, composition chimique par EDX et diffraction électronique
Limite de détection pour la méthode META : La détection de fibres d'amiante est garantie si la teneur est supérieure ou égale à 0,1 % en masse.

La reproduction de ce rapport d'essai n'est autorisée que sous sa forme intégrale ; ce rapport ne doit pas être reproduit partiellement sans l'approbation du laboratoire.
Sauf demande particulière et écrite du client, les échantillons sont conservés pendant 6 mois et les rapports pendant 10 ans.
DTA 1.64-07 rev10

Page 1/2

RAPPORT D'ESSAI N° IT262503-1252_1 EN DATE DU 08/04/2025
RECHERCHE ET IDENTIFICATION D'AMIANTE DELIBEREMENT AJOUTE ET NATURELLEMENT
PRESENT DANS LES MATERIAUX ET PRODUITS MANUFACTURES

Résultat :

Fraction Analysée	Données préparations		Données Analytiques		Résultat ⁽²⁾	Variété d'amiante ⁽²⁾	Éléments analytiques
	Nombre de préparations	Traitement	Techniques analytiques /Date d'analyse	Nombre de supports analytiques			
►Agrégats d'enrobé bitumineux - mastic (liant + fines) bitumineux	Nombre de préparations : 1	Chimique	META le 07/04/2025	Nombre de supports d'analyse : 2	Amiante non détecté ⁽⁴⁾	---	Analyste : KAZ
►Agrégats d'enrobé bitumineux - matériau granulaire hétérogène ⁽³⁾	Nombre de préparations : 3	Thermique et mécanique	META le 07/04/2025	Nombre de supports d'analyse : 6	Amiante non détecté ⁽⁴⁾	---	Analyste : AFR

(1) Les fibres optiquement observables sont celles ayant un diamètre supérieur à 0,2 micromètre.

(2) Ce résultat porte sur l'examen conjoint des résultats d'analyse des 2 techniques analytiques MOLP et META, le cas échéant.

(3) La fraction analysée a subi un traitement thermique préalable.

(4) Aucune fibre d'amiante n'a été détectée, l'échantillon objet de l'essai peut éventuellement renfermer une teneur en fibres d'amiante inférieure à la limite de détection déclarée pour la(es) méthode(s) utilisée(s).

Validé par : Amandine ROSTAING - Analyste

La reproduction de ce rapport d'essai n'est autorisée que sous sa forme intégrale ; ce rapport ne doit pas être reproduit partiellement sans l'approbation du laboratoire.

Sauf demande particulière et écrite du client, les échantillons sont conservés pendant 6 mois et les rapports pendant 10 ans.
DTA 164-07 rev10

Page 2/2

CDiM SAS – Siège social :122 av. du Vercors 38600 FONTAINE
4 agences en Rhône Alpes :

ISERE
38600 FONTAINE

RHONE
69500 BRON

SAVOIE
73370 LE BOURGET DU LAC

HAUTE SAVOIE
74100 ANNEMASSE

Tél. : 04 82 54 01 10 – cdim@cdim-expertises.fr - N°SIREN : 504 357 203 00042/59
Compagnie d'assurance : AXA n°10272640004



44 rue Jean Huss
42000 SAINT ÉTIENNE
Tel : 04.77.79.52.80
www.itga.fr



Accréditation n° 1-1761

Portée disponible
sur www.cofrac.fr



L'accréditation du COFRAC atteste de la compétence des laboratoires pour les seuls essais couverts par l'accréditation qui sont identifiés par le symbole : ►

RAPPORT D'ESSAI N° IT262503-1253_1 EN DATE DU 08/04/2025
RECHERCHE ET IDENTIFICATION D'AMIANTE DELIBEREMENT AJOUTE ET NATURELLEMENT
PRESENT DANS LES MATERIAUX ET PRODUITS MANUFACTURES

Ce rapport d'essai ne concerne que les échantillons soumis à l'analyse tels qu'ils ont été reçus au laboratoire.

Client :

CDiM - AGENCE DE BRON
CDiM - AGENCE DE BRON
69500 Bron

Prélèvement :

Commande ITGA : IT 2625-479
Echantillon ITGA : IT 262503-1253
Reçu au laboratoire le : 27/03/2025

Ref. Client : Le laboratoire n'est pas responsable des données fournies par le client qui sont simplement retranscrites ci-dessous.

Commande	2024-09869
Dossier client	/
Echantillon	AM3-HAP3 3-2 - Enrobé routier - /

Description ITGA	Agrégats d'enrobé bitumineux - mastic (liant + fines) bitumineux / Agrégats d'enrobé bitumineux - matériau granulaire hétérogène
------------------	--

Préparation :

Effectuée de façon à être représentative de l'échantillon conformément à l'arrêté du 1^{er} octobre 2019 :

En fonction de la nature de la prise d'essai :

- Phase mastic – Traitement chimique et mécanique au chloroforme (méthode interne : IT 286)
- Phase granulaire – Traitement thermique (méthode interne : IT 413)
- Pour l'analyse au Microscope Optique à Lumière Polarisée (MOLP) : Prélèvement, réduction de la matrice et montage adapté sur lame de microscopie (méthode interne : IT 444).
- Pour l'analyse au Microscope Electronique à Transmission Analytique (META) : Broyage en milieu aqueux et récupération des particules sur grilles de microscopie (méthode interne : IT 444).

Technique Analytique :

- Microscopie Optique à Lumière Polarisée (parties pertinentes de la norme NF ISO 22262-1) : Morphologie et critères optiques
Limite de détection pour la méthode MOLP : La détection de fibres d'amiante optiquement observables (1) est garantie si la teneur est supérieure ou égale à 0,1 % en masse.

ET/OU

- Microscopie Electronique à Transmission Analytique (parties pertinentes de la norme NF X 43-050, parties pertinentes de la norme NF ISO 22262-1 et principes de classification minéralogique de l'International Mineralogical Association - IMA) :
Morphologie, composition chimique par EDX et diffraction électronique
Limite de détection pour la méthode META : La détection de fibres d'amiante est garantie si la teneur est supérieure ou égale à 0,1 % en masse.

La reproduction de ce rapport d'essai n'est autorisée que sous sa forme intégrale ; ce rapport ne doit pas être reproduit partiellement sans l'approbation du laboratoire.

Sauf demande particulière et écrite du client, les échantillons sont conservés pendant 6 mois et les rapports pendant 10 ans.
DTA 164-07 rev10

Page 1/2

RAPPORT D'ESSAI N° IT262503-1253_1 EN DATE DU 08/04/2025
RECHERCHE ET IDENTIFICATION D'AMIANTE DELIBEREMENT AJOUTE ET NATURELLEMENT
PRESENT DANS LES MATERIAUX ET PRODUITS MANUFACTURES

Résultat :

Fraction Analysée	Données préparations		Données Analytiques		Résultat ⁽²⁾	Variété d'amiante ⁽²⁾	Éléments analytiques
	Nombre de préparations	Traitement	Techniques analytiques /Date d'analyse	Nombre de supports analytiques			
► Agrégats d'enrobé bitumineux - mastic (liant + fines) bitumineux	Nombre de préparations : 1	Chimique	META le 07/04/2025	Nombre de supports d'analyse : 2	Amiante non détecté ⁽⁴⁾	---	Analyste : KAZ
► Agrégats d'enrobé bitumineux - matériau granulaire hétérogène ⁽³⁾	Nombre de préparations : 3	Thermique et mécanique	META le 07/04/2025	Nombre de supports d'analyse : 6	Amiante non détecté ⁽⁴⁾	---	Analyste : AFR

(1) Les fibres optiquement observables sont celles ayant un diamètre supérieur à 0.2 micromètre.

(2) Ce résultat porte sur l'examen conjoint des résultats d'analyse des 2 techniques analytiques MOLP et META, le cas échéant.

(3) La fraction analysée a subi un traitement thermique préalable.

(4) Aucune fibre d'amiante n'a été détectée, l'échantillon objet de l'essai peut éventuellement renfermer une teneur en fibres d'amiante inférieure à la limite de détection déclarée pour la(es) méthode(s) utilisée(s).

Validé par : Amandine ROSTAING - Analyste

La reproduction de ce rapport d'essai n'est autorisée que sous sa forme intégrale ; ce rapport ne doit pas être reproduit partiellement sans l'approbation du laboratoire.

Sauf demande particulière et écrite du client, les échantillons sont conservés pendant 6 mois et les rapports pendant 10 ans.

DTA 164-07 rev10

Page 2/2

CDiM SAS – Siège social :122 av. du Vercors 38600 FONTAINE
4 agences en Rhône Alpes :

ISERE
38600 FONTAINE

RHONE
69500 BRON

SAVOIE
73370 LE BOURGET DU LAC

HAUTE SAVOIE
74100 ANNEMASSE

Tél. : 04 82 54 01 10 – cdim@cdim-expertises.fr - N°SIREN : 504 357 203 00042/59
Compagnie d'assurance : AXA n°10272640004



44 rue Jean Huss
42000 SAINT ÉTIENNE
Tel : 04.77.79.52.80
www.itga.fr



Accréditation n° 1-1761

Portée disponible
sur www.cofrac.fr



L'accréditation du COFRAC atteste de la compétence des laboratoires pour les seuls essais couverts par l'accréditation qui sont identifiés par le symbole : ►

RAPPORT D'ESSAI N° IT262503-1254_1 EN DATE DU 08/04/2025
RECHERCHE ET IDENTIFICATION D'AMIANTE DELIBEREMENT AJOUTE ET NATURELLEMENT
PRESENT DANS LES MATERIAUX ET PRODUITS MANUFACTURES

Ce rapport d'essai ne concerne que les échantillons soumis à l'analyse tels qu'ils ont été reçus au laboratoire.

Client :

CDiM - AGENCE DE BRON
CDiM - AGENCE DE BRON
69500 Bron

Prélèvement :

Commande ITGA : IT 2625-479
Echantillon ITGA : IT 262503-1254
Reçu au laboratoire le : 27/03/2025

Réf. Client : Le laboratoire n'est pas responsable des données fournies par le client qui sont simplement retranscrites ci-dessous.

Commande	2024-09869
Dossier client	/
Echantillon	AM4-HAP4 4-1 - Enrobé routier - /
Description ITGA	Agrégats d'enrobé bitumineux - mastic (liant + fines) bitumineux / Agrégats d'enrobé bitumineux - matériau granulaire hétérogène

Préparation :

Effectuée de façon à être représentative de l'échantillon conformément à l'arrêté du 1^{er} octobre 2019 :

En fonction de la nature de la prise d'essai :

- Phase mastic – Traitement chimique et mécanique au chloroforme (méthode interne : IT 286)
- Phase granulaire – Traitement thermique (méthode interne : IT 413)
- Pour l'analyse au Microscope Optique à Lumière Polarisée (MOLP) : Prélèvement, réduction de la matrice et montage adapté sur lame de microscopie (méthode interne : IT 444).
- Pour l'analyse au Microscope Electronique à Transmission Analytique (META) : Broyage en milieu aqueux et récupération des particules sur grilles de microscopie (méthode interne : IT 444).

Technique Analytique :

- Microscopie Optique à Lumière Polarisée (parties pertinentes de la norme NF ISO 22262-1) : Morphologie et critères optiques
Limite de détection pour la méthode MOLP : La détection de fibres d'amiante optiquement observables (1) est garantie si la teneur est supérieure ou égale à 0,1 % en masse.

ET/OU

- Microscopie Electronique à Transmission Analytique (parties pertinentes de la norme NF X 43-050, parties pertinentes de la norme NF ISO 22262-1 et principes de classification minéralogique de l'International Mineralogical Association - IMA) : Morphologie, composition chimique par EDX et diffraction électronique
Limite de détection pour la méthode META : La détection de fibres d'amiante est garantie si la teneur est supérieure ou égale à 0,1 % en masse.

La reproduction de ce rapport d'essai n'est autorisée que sous sa forme intégrale ; ce rapport ne doit pas être reproduit partiellement sans l'approbation du laboratoire.

Sauf demande particulière et écrite du client, les échantillons sont conservés pendant 6 mois et les rapports pendant 10 ans.
DTA 164-07 rev10

Page 1/2

Rapport du :
15/04/2025

RAPPORT D'ESSAI N° IT262503-1254_1 EN DATE DU 08/04/2025
RECHERCHE ET IDENTIFICATION D'AMIANTE DELIBEREMENT AJOUTE ET NATURELLEMENT
PRESENT DANS LES MATERIAUX ET PRODUITS MANUFACTURES

Résultat :

Fraction Analysée	Données préparations		Données Analytiques		Résultat ⁽²⁾	Variété d'amiante ⁽²⁾	Éléments analytiques
	Nombre de préparations	Traitement	Techniques analytiques /Date d'analyse	Nombre de supports analytiques			
►Agrégats d'enrobé bitumineux - mastic (liant + fines) bitumineux	Nombre de préparations : 1	Chimique	META le 07/04/2025	Nombre de supports d'analyse : 2	Amiante non détecté ⁽⁴⁾	---	Analyste : KAZ
►Agrégats d'enrobé bitumineux - matériau granulaire hétérogène ⁽³⁾	Nombre de préparations : 3	Thermique et mécanique	META le 07/04/2025	Nombre de supports d'analyse : 6	Amiante non détecté ⁽⁴⁾	---	Analyste : AFR

(1) Les fibres optiquement observables sont celles ayant un diamètre supérieur à 0,2 micromètre.

(2) Ce résultat porte sur l'examen conjoint des résultats d'analyse des 2 techniques analytiques MOLP et META, le cas échéant.

(3) La fraction analysée a subi un traitement thermique préalable.

(4) Aucune fibre d'amiante n'a été détectée, l'échantillon objet de l'essai peut éventuellement renfermer une teneur en fibres d'amiante inférieure à la limite de détection déclarée pour la(es) méthode(s) utilisée(s).

Validé par : Amandine ROSTAING - Analyste

La reproduction de ce rapport d'essai n'est autorisée que sous sa forme intégrale ; ce rapport ne doit pas être reproduit partiellement sans l'approbation du laboratoire.

Sauf demande particulière et écrite du client, les échantillons sont conservés pendant 6 mois et les rapports pendant 10 ans.

DTA 164-07 rev10

Page 2/2

CDiM SAS – Siège social :122 av. du Vercors 38600 FONTAINE

4 agences en Rhône Alpes :

ISERE
38600 FONTAINE

RHONE
69500 BRON

SAVOIE
73370 LE BOURGET DU LAC

HAUTE SAVOIE
74100 ANNEMASSE

Tél. : 04 82 54 01 10 – cdim@cdim-expertises.fr - N°SIREN : 504 357 203 00042/59

Compagnie d'assurance : AXA n°10272640004



44 rue Jean Huss
42000 SAINT-ÉTIENNE
Tel : 04.77.79.52.80
www.itga.fr



Accréditation n° 1-1761

Portée disponible
sur www.cofrac.fr



L'accréditation du COFRAC atteste de la compétence des laboratoires pour les seuls essais couverts par l'accréditation qui sont identifiés par le symbole : ►

RAPPORT D'ESSAI N° IT262503-1255_1 EN DATE DU 08/04/2025
RECHERCHE ET IDENTIFICATION D'AMIANTE DELIBEREMENT AJOUTE ET NATURELLEMENT
PRESENT DANS LES MATERIAUX ET PRODUITS MANUFACTURES

Ce rapport d'essai ne concerne que les échantillons soumis à l'analyse tels qu'ils ont été reçus au laboratoire.

Client :

CDiM - AGENCE DE BRON
CDiM - AGENCE DE BRON
69500 Bron

Prélèvement :

Commande ITGA : IT 2625-479
Echantillon ITGA : IT 262503-1255
Reçu au laboratoire le : 27/03/2025

Réf. Client : Le laboratoire n'est pas responsable des données fournies par le client qui sont simplement retranscrites ci-dessous.

Commande	2024-09869
Dossier client	/
Echantillon	AM4-HAP4 4-2 - Enrobé routier - /

Description ITGA	Agrégats d'enrobé bitumineux - mastic (liant + fines) bitumineux / Agrégats d'enrobé bitumineux - matériau granulaire hétérogène
------------------	--

Préparation :

Effectuée de façon à être représentative de l'échantillon conformément à l'arrêté du 1^{er} octobre 2019 :

En fonction de la nature de la prise d'essai :

- Phase mastic – Traitement chimique et mécanique au chloroforme (méthode interne : IT 286)
- Phase granulaire – Traitement thermique (méthode interne : IT 413)
- Pour l'analyse au Microscope Optique à Lumière Polarisée (MOLP) : Prélèvement, réduction de la matrice et montage adapté sur lame de microscopie (méthode interne : IT 444).
- Pour l'analyse au Microscope Electronique à Transmission Analytique (META) : Broyage en milieu aqueux et récupération des particules sur grilles de microscopie (méthode interne : IT 444).

Technique Analytique :

- Microscopie Optique à Lumière Polarisée (parties pertinentes de la norme NF ISO 22262-1) : Morphologie et critères optiques
Limite de détection pour la méthode MOLP : La détection de fibres d'amiante optiquement observables (1) est garantie si la teneur est supérieure ou égale à 0,1 % en masse.

ET/OU

- Microscopie Electronique à Transmission Analytique (parties pertinentes de la norme NF X 43-050, parties pertinentes de la norme NF ISO 22262-1 et principes de classification minéralogique de l'International Mineralogical Association - IMA) :
Morphologie, composition chimique par EDX et diffraction électronique
Limite de détection pour la méthode META : La détection de fibres d'amiante est garantie si la teneur est supérieure ou égale à 0,1 % en masse.

La reproduction de ce rapport d'essai n'est autorisée que sous sa forme intégrale ; ce rapport ne doit pas être reproduit partiellement sans l'approbation du laboratoire.

Sauf demande particulière et écrite du client, les échantillons sont conservés pendant 6 mois et les rapports pendant 10 ans.
DTA 164-07 rev10

Page 1/2

RAPPORT D'ESSAI N° IT262503-1255_1 EN DATE DU 08/04/2025
RECHERCHE ET IDENTIFICATION D'AMIANTE DELIBEREMENT AJOUTE ET NATURELLEMENT
PRESENT DANS LES MATERIAUX ET PRODUITS MANUFACTURES

Résultat :

Fraction Analysée	Données préparations		Données Analytiques		Résultat ⁽²⁾	Variété d'amiante ⁽²⁾	Éléments analytiques
	Nombre de préparations	Traitement	Techniques analytiques /Date d'analyse	Nombre de supports analytiques			
►Agrégats d'enrobé bitumineux - mastic (liant + fines) bitumineux	Nombre de préparations : 1	Chimique	META le 08/04/2025	Nombre de supports d'analyse : 2	Amiante non détecté ⁽⁴⁾	---	Analyste : KAZ
►Agrégats d'enrobé bitumineux - matériau granulaire hétérogène ⁽³⁾	Nombre de préparations : 3	Thermique et mécanique	META le 08/04/2025	Nombre de supports d'analyse : 6	Amiante non détecté ⁽⁴⁾	---	Analyste : AFR

(1) Les fibres optiquement observables sont celles ayant un diamètre supérieur à 0.2 micromètre.

(2) Ce résultat porte sur l'examen conjoint des résultats d'analyse des 2 techniques analytiques MOLP et META, le cas échéant.

(3) La fraction analysée a subi un traitement thermique préalable.

(4) Aucune fibre d'amiante n'a été détectée, l'échantillon objet de l'essai peut éventuellement renfermer une teneur en fibres d'amiante inférieure à la limite de détection déclarée pour la(es) méthode(s) utilisée(s).

Validé par : Amandine ROSTAING - Analyste

La reproduction de ce rapport d'essai n'est autorisée que sous sa forme intégrale ; ce rapport ne doit pas être reproduit partiellement sans l'approbation du laboratoire.
Sauf demande particulière et écrite du client, les échantillons sont conservés pendant 6 mois et les rapports pendant 10 ans.
DTA 164-07 rev10

Page 2/2

CDiM SAS – Siège social :122 av. du Vercors 38600 FONTAINE
4 agences en Rhône Alpes :

ISERE
38600 FONTAINE

RHONE
69500 BRON

SAVOIE
73370 LE BOURGET DU LAC

HAUTE SAVOIE
74100 ANNEMASSE

Tél. : 04 82 54 01 10 – cdim@cdim-expertises.fr - N°SIREN : 504 357 203 00042/59
Compagnie d'assurance : AXA n°10272640004

Rapport de Mission de repérage HAP dans les matériaux routiersP



Votre Assurance

► RC PRESTATAIRES



Assurance et Banque

ATTESTATION

SAS CDIM
122 AV DU VERCORS
38600 FONTAINE FR

COURTIER

VD ASSOCIES
81 BOULEVARD PIERRE PREMIER
33110 LE BOUSCAT
Tél : 05 56 30 95 75
Fax : 08 97 50 56 06
Email : CONTACT@VDASSOCIES.FR
Portefeuille : 0201478984

Vos références :

Contrat n° 10272640004
Client n° 0641460620

AXA France IARD, atteste que : SAS CDIM
122 AV DU VERCORS
38600 FONTAINE FR

Est titulaire d'un contrat d'assurance N°10272640004 ayant pris effet le 01/04/2024.
Ce contrat garantit les conséquences pécuniaires de la **Responsabilité civile** pouvant lui incomber du fait de
l'exercice des activités suivantes :

**DIAGNOSTICS TECHNIQUES IMMOBILIERS OBLIGATOIRES, REALISES DANS LE CADRE DE LA CONSTITUTION
DU DOSSIER TECHNIQUE IMMOBILIER ET/ OU AUTRES DIAGNOSTICS ET MISSIONS REALISES EN DEHORS DU
DOSSIER TECHNIQUE,**

TELS QUE FIGURANT DANS LA LISTE LIMITATIVE CI-DESSOUS :

AMIANTE :
ETAT MENTIONNANT LA PRESENCE OU L'ABSENCE DE MATERIAUX CONTENANT DE L'AMIANTE
DOSSIER TECHNIQUE AMIANTE
DIAGNOSTIC AMIANTE PARTIES PRIVATIVES
CONTROLE PERIODIQUE (AMIANTE)
CONTROLE VISUEL APRES TRAVAUX (PLOMB - AMIANTE)
REPERAGE AMIANTE AVANT/ APRES TRAVAUX ET DEMOLITION Y COMPRIS SUR TERRAINS ET ROCHES
AMIANTIFERES
REPERAGE AMIANTE ET D'HAP (Hydrocarbures Aromatiques Polycycliques) SUR SURFACE BITUMEE ET
ENROBES.

PLOMB :
CONSTAT DES RISQUES D'EXPOSITION AU PLOMB (CREP)
RECHERCHE DE PLOMB AVANT TRAVAUX / DEMOLITION

**DIAGNOSTIC TERMITES/ INFORMATION SUR LA PRESENTE D'UN RISQUE DE MERULES / ETAT PARASITAIRE
(VRILLETES, LYCTUS, MERULE ET AUTRES).**

MESURES :
MESURAGE LOI CARREZ ET LOI BOUTIN
CALCULS DES MILLIEMES -TANTIEMES DE COPROPRIETE ET REALISATION DE PLANS ASSOCIES SELON LES
TEXTES SUIVANTS : LOI 65-557 DU 10 JUILLET 1965, DECRET 67-223 DU 17 MARS 1967, DECRET 2004- 479
du 27 mai 2004 ET SUIVANTS FIXANT LE STATUT DE LA COPROPRIETE DES IMMEUBLES BATIS

110652620190710

AXA France IARD SA

Société anonyme au capital de 214 799 030 Euros
Siège social : 313, Terrasses de l'Arche - 92727 Nanterre Cedex 722 057 460 R.C.S. Nanterre
Entreprise régie par le Code des assurances - TVA Intracommunautaire n° FR 14 722 057 460
Opérations d'assurances exonérées de TVA - art. 261-C CGI - sauf pour les garanties portées par AXA Assistance

1/

CDIM SAS – Siège social :122 av. du Vercors 38600 FONTAINE
4 agences en Rhône Alpes :

ISERE
38600 FONTAINE

RHONE
69500 BRON

SAVOIE
73370 LE BOURGET DU LAC

HAUTE SAVOIE
74100 ANNEMASSE

Rapport de Mission de repérage HAP dans les matériaux routiersP



AUTRES :

ETAT DE L'INSTALLATION INTERIEURE DE GAZ

ETAT DES RISQUES ET POLLUTION (ERP)

DIAGNOSTIC DE PERFORMANCE ENERGETIQUE (DPE), TOUS TYPES DE BATIMENTS.

DPE INDIVIDUEL POUR MAISONS INDIVIDUELLES, APPARTEMENTS ET LOTS TERTIAIRES AFFECTES A DES IMMEUBLES A USAGE PRINCIPAL D'HABITATION, AINSI QUE LES ATTESTATIONS DE PRISE EN COMPTE DE LA REGLEMENTATION THERMIQUE

ETAT DE L'INSTALLATION INTERIEURE D'ELECTRICITE

DIAGNOSTIC DANS LE CADRE DE LA LOI SRU AVANT MISE EN COPROPRIETE

DIAGNOSTIC DECHETS DE CHANTIER – ARTICLES R 111-43 A R 111-49 DU CODE DE LA CONSTRUCTION ET DE L'HABITATION.

DOCUMENT UNIQUE D'EVALUATION DES RISQUES COPROPRIETE - Articles L 230-2, III, R 230-1 DU CODE DU TRAVAIL

DIAGNOSTIC TECHNIQUE GLOBAL (DTG) POUR LES COPROPRIETES - LOI N° 2014-366 POUR L'ACCES AU LOGEMENT ET UN URBANISME RENOVE « ALUR », A L'EXCLUSION DE MISSIONS RELEVANT D'UN PROFESSIONNEL DE LA VENTE OU DE LA LOCATION DE BIENS IMMOBILIERS

DIAGNOSTIC POLLUTION DES SOLS ET RECHERCHE DE METAUX LOURDS

PRELEVEMENTS D'AIRS ET MESURES D'EMPOUSSIEREMENT AMIANTE (SOUS TRAITEES)

BUILDING INFORMATION MODELING : PRISE DE MESURES, RELEVES DE COTES ET REALISATION DE PLANS SUR BATIMENTS EXISTANTS SANS INTERPRETATION DE DONNEES NI PRECONISATION

GESTION POUR LE COMPTE DE TIERS DU DOSSIER TECHNIQUE AMIANTE ET DES DIAGNOSTICS OBLIGATOIRES AMIANTE ET PLOMB (EXTERNALISATION DES DIAGNOSTICS VIA LA PLATEFORME EDT OU BAT IN BOX)

AUDIT ENERGETIQUE réalisé dans le cadre de la Loi Climat et Résilience n°2021-1104 du 22/08/2021 ; A L'EXCLUSION DE TOUTES PRESTATIONS DE LOUAGE D'OUVRAGE OU DE MAITRISE D'ŒUVRE RELEVANT DE L'OBLIGATION D'ASSURANCE DECENNALE.

La garantie Tous dommages relevant de l'obligation d'assurance / Responsabilité civile Professionnelle s'exerce à concurrence de 1.500.000€ par sinistre et par année d'assurance.

La présente attestation ne peut engager l'Assureur au-delà des limites et conditions du contrat auquel elle se réfère.

La présente attestation est valable pour la période du 01/07/2024 au 01/07/2025 sous réserve des possibilités de suspension ou de résiliation en cours d'année d'assurance pour les cas prévus par le Code des Assurances ou le contrat.

Fait à LE BOUSCAT le 26/06/2024.
LA COMPAGNIE PAR DELEGATION

VD ASSOCIES
81, Bd Pierre Premier
33110 LE BOUSCAT
RCS : 794 672 238 ORIAS : 13010220
Tél. : 05 56 30 95 75



BUREAU VERITAS
Certification

Certificat
Attribué à
Annie NEBOUX

Bureau Veritas Certification certifie que les compétences de la personne mentionnée ci-dessus répondent aux exigences des arrêtés relatifs aux critères de certification de compétences ci-dessous pris en application des articles L271-6 et R 271.1 du Code la Construction et de l'Habitation et relatifs aux critères de compétence des personnes physiques réalisant des dossiers de diagnostics techniques tels que définis à l'article L271-4 du code précité

DOMAINES TECHNIQUES

	Références des arrêtés	Date de Certification originale	Validité du Certificat*
Amiante sans mention	Arrêté du 24 Décembre 2021 définissant les critères de certification des opérateurs de diagnostic technique et des organismes de formation et d'accréditation des organismes de certification	30/06/2022	29/06/2029
Amiante avec mention	Arrêté du 24 Décembre 2021 définissant les critères de certification des opérateurs de diagnostic technique et des organismes de formation et d'accréditation des organismes de certification	30/06/2022	29/06/2029
Gaz	Arrêté du 24 Décembre 2021 définissant les critères de certification des opérateurs de diagnostic technique et des organismes de formation et d'accréditation des organismes de certification	03/08/2022	02/08/2029
Plomb sans mention (CREP)	Arrêté du 24 Décembre 2021 définissant les critères de certification des opérateurs de diagnostic technique et des organismes de formation et d'accréditation des organismes de certification	03/08/2022	02/08/2029

Date : 29/06/2022

Numéro de certificat : 14350757

Laurent Croguennec, Président





BUREAU VERITAS

* Sous réserve du respect des dispositions contractuelles et des résultats positifs des surveillances réalisées, ce certificat est valable jusqu'au : voir ci-dessus

Des informations supplémentaires concernant le périmètre de ce certificat ainsi que l'applicabilité des exigences du référentiel peuvent être obtenues en consultant l'organisme.

Pour vérifier la validité de ce certificat, vous pouvez aller sur : www.bureauveritas.fr/certification-diag

Adresse de l'organisme certificateur : Bureau Veritas Certification France
Le Triangle de l'Arche, 9 cours du Triangle 92937 Paris-la-Défense CEDEX



cofrac

CERTIFICATION DE PERSONNES
ACCREDITATION
N°4-0087
Liste des sites et portées disponibles sur www.cofrac.fr

